



INFORMACIÓN ESTADÍSTICA DEL SISTEMA PARA LA AUTONOMÍA Y ATENCIÓN A LA DEPENDENCIA DE LA REGIÓN DE MURCIA

Situación a 1 de Marzo de 2015



ÍNDICE

1. Información histórica acumulada incorporada desde 01/01/2007

- 1.1. Histórico de solicitudes, resoluciones de grado y nivel y personas beneficiarias con derecho a prestación
- 1.2. Histórico de dictámenes: grados y niveles
- 1.3. Histórico de personas beneficiarias con prestación
- 1.4. Histórico de prestaciones
- 1.5. Histórico de grados y niveles por género
- 1.6. Histórico de grados y niveles por grupos de edad

2. Información actualizada de expedientes activos a 01/03/2015

- 2.1. Dictámenes activos: grados y niveles
- 2.2. Prestaciones activas
- 2.3. Grados y niveles por género activos
- 2.4. Grados y niveles por grupos de edad activos



1.1. Histórico de solicitudes, resoluciones de grado y nivel y personas beneficiarias con derecho a prestación

Situación a 1 de Marzo de 2015

| SOLICITUDES (1) | | RESOLUCIONES DE GRADO Y NIVEL (2) | | OTRAS RESOLUCIONES | | TOTAL RESUELTAS | | EN TRÁMITE | | PERSONAS BENEFICIARIAS CON DERECHO A PRESTACIÓN | |
|-----------------|------|-----------------------------------|-----------|--------------------|-----------|-----------------|-----------|------------|-----------|---|-----------|
| TOTAL | % | TOTAL | % (sob 1) | TOTAL | % (sob 1) | TOTAL | % (sob 1) | TOTAL | % (sob 1) | TOTAL | % (sob 2) |
| 88.081 | 100% | 81.869 | 92,95% | 5.493 | 6,24% | 87.362 | 99,18% | 719 | 0,82% | 67.103 | 81,96% |

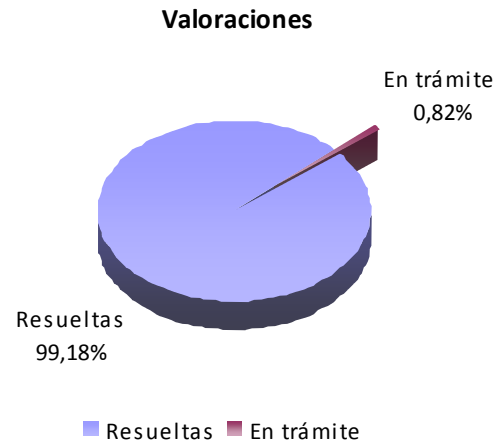



| MUNICIPIOS | SOLICITUDES (1) | | RESOLUCIONES DE GRADO Y NIVEL (2) | | OTRAS RESOLUCIONES | | TOTAL RESUELTAS | | EN TRÁMITE | | PERSONAS BENEFICIARIAS CON DERECHO A PRESTACIÓN | |
|---------------------|-----------------|--------|-----------------------------------|----------|--------------------|----------|-----------------|----------|------------|----------|---|----------|
| | TOTAL | % | TOTAL | %(sob 1) | TOTAL | %(sob 1) | TOTAL | %(sob 1) | TOTAL | %(sob 1) | TOTAL | %(sob 2) |
| Abanilla | 965 | 1,10% | 890 | 92,23% | 69 | 7,15% | 959 | 99,38% | 6 | 0,62% | 752 | 84,49% |
| Abarán | 1.334 | 1,51% | 1.230 | 92,20% | 92 | 6,90% | 1322 | 99,10% | 12 | 0,90% | 1.022 | 83,09% |
| Águilas | 1.931 | 2,19% | 1.757 | 90,99% | 156 | 8,08% | 1913 | 99,07% | 18 | 0,93% | 1.435 | 81,67% |
| Albudeite | 201 | 0,23% | 190 | 94,53% | 9 | 4,48% | 199 | 99,00% | 2 | 1,00% | 147 | 77,37% |
| Alcantarilla | 2.455 | 2,79% | 2.301 | 93,73% | 134 | 5,46% | 2435 | 99,19% | 20 | 0,81% | 1.865 | 81,05% |
| Alcázares Los | 643 | 0,73% | 591 | 91,91% | 42 | 6,53% | 633 | 98,44% | 10 | 1,56% | 465 | 78,68% |
| Aledo | 82 | 0,09% | 77 | 93,90% | 5 | 6,10% | 82 | 100,00% | 0 | 0,00% | 64 | 83,12% |
| Alguazas | 557 | 0,63% | 520 | 93,36% | 30 | 5,39% | 550 | 98,74% | 7 | 1,26% | 426 | 81,92% |
| Alhama de Murcia | 1.250 | 1,42% | 1.160 | 92,80% | 77 | 6,16% | 1237 | 98,96% | 13 | 1,04% | 887 | 76,47% |
| Archena | 1.667 | 1,89% | 1.587 | 95,20% | 67 | 4,02% | 1654 | 99,22% | 13 | 0,78% | 1.340 | 84,44% |
| Beniel | 627 | 0,71% | 579 | 92,34% | 44 | 7,02% | 623 | 99,36% | 4 | 0,64% | 466 | 80,48% |
| Blanca | 651 | 0,74% | 618 | 94,93% | 27 | 4,15% | 645 | 99,08% | 6 | 0,92% | 498 | 80,58% |
| Bullas | 1.297 | 1,47% | 1.211 | 93,37% | 70 | 5,40% | 1281 | 98,77% | 16 | 1,23% | 957 | 79,03% |
| Calasparra | 826 | 0,94% | 765 | 92,62% | 54 | 6,54% | 819 | 99,15% | 7 | 0,85% | 646 | 84,44% |
| Campos del Río | 257 | 0,29% | 245 | 95,33% | 10 | 3,89% | 255 | 99,22% | 2 | 0,78% | 199 | 81,22% |
| Caravaca de la Cruz | 2.064 | 2,34% | 1.919 | 92,97% | 125 | 6,06% | 2044 | 99,03% | 20 | 0,97% | 1.632 | 85,04% |
| Cartagena | 10.573 | 12,00% | 9.719 | 91,92% | 731 | 6,91% | 10450 | 98,84% | 123 | 1,16% | 7.825 | 80,51% |
| Cehegín | 1.225 | 1,39% | 1.125 | 91,84% | 90 | 7,35% | 1215 | 99,18% | 10 | 0,82% | 984 | 87,47% |
| Ceutí | 918 | 1,04% | 854 | 93,03% | 57 | 6,21% | 911 | 99,24% | 7 | 0,76% | 733 | 85,83% |
| Cieza | 2.880 | 3,27% | 2.703 | 93,85% | 164 | 5,69% | 2867 | 99,55% | 13 | 0,45% | 2.342 | 86,64% |
| Fortuna | 711 | 0,81% | 664 | 93,39% | 44 | 6,19% | 708 | 99,58% | 3 | 0,42% | 579 | 87,20% |
| Fuente Álamo | 787 | 0,89% | 721 | 91,61% | 59 | 7,50% | 780 | 99,11% | 7 | 0,89% | 561 | 77,81% |
| Jumilla | 1.737 | 1,97% | 1.599 | 92,06% | 128 | 7,37% | 1727 | 99,42% | 10 | 0,58% | 1.303 | 81,49% |
| Librilla | 470 | 0,53% | 435 | 92,55% | 31 | 6,60% | 466 | 99,15% | 4 | 0,85% | 356 | 81,84% |
| Lorca | 5.647 | 6,41% | 5.179 | 91,71% | 400 | 7,08% | 5579 | 98,80% | 68 | 1,20% | 4.071 | 78,61% |
| Lorquí | 584 | 0,66% | 547 | 93,66% | 33 | 5,65% | 580 | 99,32% | 4 | 0,68% | 440 | 80,44% |
| Mazarrón | 1.231 | 1,40% | 1.137 | 92,36% | 89 | 7,23% | 1226 | 99,59% | 5 | 0,41% | 889 | 78,19% |
| Molina de Segura | 3.598 | 4,08% | 3.377 | 93,86% | 193 | 5,36% | 3570 | 99,22% | 28 | 0,78% | 2.830 | 83,80% |



| MUNICIPIOS | SOLICITUDES (1) | | RESOLUCIONES DE GRADO Y NIVEL (2) | | OTRAS RESOLUCIONES | | TOTAL RESUELTAS | | EN TRÁMITE | | PERSONAS BENEFICIARIAS CON DERECHO A PRESTACIÓN | |
|---------------------------|-----------------|-------------|-----------------------------------|---------------|--------------------|--------------|-----------------|---------------|------------|--------------|---|---------------|
| | TOTAL | % | TOTAL | % (sob 1) | TOTAL | % (sob 1) | TOTAL | % (sob 1) | TOTAL | % (sob 1) | TOTAL | % (sob 2) |
| Moratalla | 711 | 0,81% | 653 | 91,84% | 53 | 7,45% | 706 | 99,30% | 5 | 0,70% | 531 | 81,32% |
| Mula | 1.736 | 1,97% | 1.633 | 94,07% | 98 | 5,65% | 1731 | 99,71% | 5 | 0,29% | 1.298 | 79,49% |
| Murcia | 26.000 | 29,52% | 24.389 | 93,80% | 1.458 | 5,61% | 25847 | 99,41% | 153 | 0,59% | 20.284 | 83,17% |
| Ojós | 91 | 0,10% | 86 | 94,51% | 5 | 5,49% | 91 | 100,00% | 0 | 0,00% | 75 | 87,21% |
| Pliego | 420 | 0,48% | 401 | 95,48% | 19 | 4,52% | 420 | 100,00% | 0 | 0,00% | 321 | 80,05% |
| Puerto Lumbreras | 1.024 | 1,16% | 936 | 91,41% | 77 | 7,52% | 1013 | 98,93% | 11 | 1,07% | 785 | 83,87% |
| Ricote | 186 | 0,21% | 178 | 95,70% | 7 | 3,76% | 185 | 99,46% | 1 | 0,54% | 152 | 85,39% |
| San Javier | 1.324 | 1,50% | 1.228 | 92,75% | 85 | 6,42% | 1313 | 99,17% | 11 | 0,83% | 963 | 78,42% |
| San Pedro del Pinatar | 1.356 | 1,54% | 1.220 | 89,97% | 111 | 8,19% | 1331 | 98,16% | 25 | 1,84% | 924 | 75,74% |
| Santomera | 811 | 0,92% | 760 | 93,71% | 45 | 5,55% | 805 | 99,26% | 6 | 0,74% | 639 | 84,08% |
| Torre Pacheco | 1.172 | 1,33% | 1.070 | 91,30% | 89 | 7,59% | 1159 | 98,89% | 13 | 1,11% | 848 | 79,25% |
| Torres de Cotillas | 1.441 | 1,64% | 1.346 | 93,41% | 81 | 5,62% | 1427 | 99,03% | 14 | 0,97% | 1.112 | 82,62% |
| Totana | 1.749 | 1,99% | 1.609 | 92,00% | 127 | 7,26% | 1736 | 99,26% | 13 | 0,74% | 1.321 | 82,10% |
| Ulea | 98 | 0,11% | 90 | 91,84% | 8 | 8,16% | 98 | 100,00% | 0 | 0,00% | 72 | 80,00% |
| Unión La | 731 | 0,83% | 682 | 93,30% | 46 | 6,29% | 728 | 99,59% | 3 | 0,41% | 533 | 78,15% |
| Villanueva del Río Segura | 299 | 0,34% | 284 | 94,98% | 12 | 4,01% | 296 | 99,00% | 3 | 1,00% | 232 | 81,69% |
| Yecla | 1.764 | 2,00% | 1.604 | 90,93% | 142 | 8,05% | 1746 | 98,98% | 18 | 1,02% | 1.299 | 80,99% |
| Región de Murcia | 88.081 | 100% | 81.869 | 92,95% | 5.493 | 6,24% | 87.362 | 99,18% | 719 | 0,82% | 67.103 | 81,96% |



1.2. Histórico de dictámenes: grados y niveles

Situación a 1 de Marzo de 2015

| GRADO III Nivel 2 | GRADO III Nivel 1 | Grado 3/0 nuevo (*) | TOTAL GRADO III | | GRADO II Nivel 2 | GRADO II Nivel 1 | Grado 2/0 nuevo (*) | TOTAL GRADO II | | GRADO I Nivel 2 | GRADO I Nivel 1 | Grado 1/0 nuevo (*) | TOTAL GRADO I | | SIN GRADO | | TOTAL RESOLUCIONES | | GRADO PROTEGIBLE | |
|-------------------|-------------------|---------------------|-----------------|--------|------------------|------------------|---------------------|----------------|--------|-----------------|-----------------|---------------------|---------------|--------|-----------|-------|--------------------|------|------------------|--------|
| | | | N.º | % | | | | N.º | % | | | | N.º | % | N.º | % | N.º | % | N.º | % |
| 17.656 | 14.521 | 4.600 | 36.777 | 44,92% | 8.737 | 11.409 | 4.628 | 24.774 | 30,26% | 5.796 | 6.132 | 3.126 | 15.054 | 18,39% | 5.264 | 6,43% | 81.869 | 100% | 67.103 | 81,96% |

Dictámenes: grados y niveles

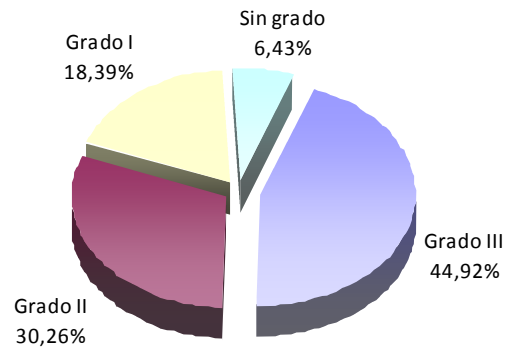

Grado III Grado II Grado I Sin grado

(*) Resoluciones de grado emitidas a partir de 16 de Julio de 2012, en aplicación de Real Decreto-ley 20/2012, de 13 de Julio de medidas para garantizar la estabilidad presupuestaria y de fomento de la competitividad (BOE de 14 de Julio de 2012)



| MUNICIPIOS | GRADO III Nivel 2 | GRADO III Nivel 1 | Grado 3/0 nuevo (*) | TOTAL GRADO III | | GRADO II Nivel 2 | GRADO II Nivel 1 | Grado 2/0 nuevo (*) | TOTAL GRADO II | | GRADO I Nivel 2 | GRADO I Nivel 1 | Grado 1/0 nuevo (*) | TOTAL GRADO I | | SIN GRADO | | TOTAL RESOLUCIONES | | GRADO PROTEGIBLE | |
|---------------------|-------------------|-------------------|---------------------|-----------------|--------|------------------|------------------|---------------------|----------------|--------|-----------------|-----------------|---------------------|---------------|--------|-----------|-------|--------------------|--------|------------------|--------|
| | Nº | Nº | Nº | Nº | % | Nº | Nº | % | Nº | % | Nº | Nº | Nº | Nº | % | Nº | % | Nº | % | Nº | % |
| Abanilla | 288 | 140 | 25 | 453 | 50,90% | 107 | 100 | 38 | 245 | 27,53% | 57 | 56 | 26 | 139 | 15,62% | 53 | 5,96% | 890 | 1,09% | 752 | 84,49% |
| Abarán | 291 | 226 | 58 | 575 | 46,75% | 127 | 162 | 72 | 361 | 29,35% | 78 | 93 | 50 | 221 | 17,97% | 73 | 5,93% | 1.230 | 1,50% | 1.022 | 83,09% |
| Águilas | 320 | 320 | 99 | 739 | 42,06% | 207 | 267 | 92 | 566 | 32,21% | 138 | 137 | 66 | 341 | 19,41% | 111 | 6,32% | 1.757 | 2,15% | 1.435 | 81,67% |
| Albudeite | 24 | 24 | 5 | 53 | 27,89% | 26 | 39 | 11 | 76 | 40,00% | 19 | 19 | 12 | 50 | 26,32% | 11 | 5,79% | 190 | 0,23% | 147 | 77,37% |
| Alcantarilla | 482 | 349 | 172 | 1.003 | 43,59% | 243 | 304 | 148 | 695 | 30,20% | 162 | 176 | 128 | 466 | 20,25% | 137 | 5,95% | 2.301 | 2,81% | 1.865 | 81,05% |
| Alcázares Los | 89 | 127 | 47 | 263 | 44,50% | 56 | 74 | 43 | 173 | 29,27% | 29 | 45 | 27 | 101 | 17,09% | 54 | 9,14% | 591 | 0,72% | 465 | 78,68% |
| Aledo | 12 | 13 | 1 | 26 | 33,77% | 7 | 18 | 7 | 32 | 41,56% | 5 | 5 | 5 | 15 | 19,48% | 4 | 5,19% | 77 | 0,09% | 64 | 83,12% |
| Alguazas | 97 | 101 | 42 | 240 | 46,15% | 48 | 69 | 31 | 148 | 28,46% | 46 | 34 | 21 | 101 | 19,42% | 31 | 5,96% | 520 | 0,64% | 426 | 81,92% |
| Alhama de Murcia | 182 | 194 | 66 | 442 | 38,10% | 126 | 160 | 72 | 358 | 30,86% | 88 | 114 | 56 | 258 | 22,24% | 102 | 8,79% | 1.160 | 1,42% | 887 | 76,47% |
| Archena | 406 | 260 | 75 | 741 | 46,69% | 185 | 219 | 93 | 497 | 31,32% | 96 | 102 | 79 | 277 | 17,45% | 72 | 4,54% | 1.587 | 1,94% | 1.340 | 84,44% |
| Beniel | 153 | 99 | 22 | 274 | 47,32% | 50 | 81 | 30 | 161 | 27,81% | 33 | 56 | 20 | 109 | 18,83% | 35 | 6,04% | 579 | 0,71% | 466 | 80,48% |
| Blanca | 159 | 88 | 31 | 278 | 44,98% | 65 | 76 | 38 | 179 | 28,96% | 45 | 59 | 23 | 127 | 20,55% | 34 | 5,50% | 618 | 0,75% | 498 | 80,58% |
| Bullas | 177 | 188 | 65 | 430 | 35,51% | 125 | 221 | 78 | 424 | 35,01% | 97 | 89 | 71 | 257 | 21,22% | 100 | 8,26% | 1.211 | 1,48% | 957 | 79,03% |
| Calasparra | 153 | 156 | 34 | 343 | 44,84% | 80 | 125 | 40 | 245 | 32,03% | 62 | 47 | 35 | 144 | 18,82% | 33 | 4,31% | 765 | 0,93% | 646 | 84,44% |
| Campos del Río | 58 | 47 | 9 | 114 | 46,53% | 27 | 25 | 18 | 70 | 28,57% | 20 | 17 | 8 | 45 | 18,37% | 16 | 6,53% | 245 | 0,30% | 199 | 81,22% |
| Caravaca de la Cruz | 293 | 384 | 95 | 772 | 40,23% | 218 | 381 | 117 | 716 | 37,31% | 147 | 111 | 93 | 351 | 18,29% | 80 | 4,17% | 1.919 | 2,34% | 1.632 | 85,04% |
| Cartagena | 1.338 | 1.940 | 693 | 3.971 | 40,86% | 1.105 | 1.428 | 654 | 3.187 | 32,79% | 707 | 811 | 396 | 1.914 | 19,69% | 647 | 6,66% | 9.719 | 11,87% | 7.825 | 80,51% |
| Cehegín | 187 | 245 | 68 | 500 | 44,44% | 132 | 215 | 59 | 406 | 36,09% | 84 | 55 | 38 | 177 | 15,73% | 42 | 3,73% | 1.125 | 1,37% | 984 | 87,47% |
| Ceutí | 222 | 141 | 66 | 429 | 50,23% | 86 | 110 | 49 | 245 | 28,69% | 59 | 49 | 24 | 132 | 15,46% | 48 | 5,62% | 854 | 1,04% | 733 | 85,83% |
| Cieza | 821 | 505 | 143 | 1.469 | 54,35% | 248 | 326 | 133 | 707 | 26,16% | 160 | 161 | 88 | 409 | 15,13% | 118 | 4,37% | 2.703 | 3,30% | 2.342 | 86,64% |
| Fortuna | 207 | 117 | 26 | 350 | 52,71% | 65 | 92 | 21 | 178 | 26,81% | 46 | 39 | 20 | 105 | 15,81% | 31 | 4,67% | 664 | 0,81% | 579 | 87,20% |
| Fuente Álamo | 90 | 160 | 30 | 280 | 38,83% | 68 | 123 | 38 | 229 | 31,76% | 57 | 68 | 32 | 157 | 21,78% | 55 | 7,63% | 721 | 0,88% | 561 | 77,81% |
| Jumilla | 283 | 310 | 86 | 679 | 42,46% | 160 | 244 | 100 | 504 | 31,52% | 124 | 140 | 70 | 334 | 20,89% | 82 | 5,13% | 1.599 | 1,95% | 1.303 | 81,49% |
| Librilla | 179 | 31 | 18 | 228 | 52,41% | 42 | 42 | 23 | 107 | 24,60% | 23 | 33 | 15 | 71 | 16,32% | 29 | 6,67% | 435 | 0,53% | 356 | 81,84% |
| Lorca | 776 | 971 | 295 | 2.042 | 39,43% | 588 | 747 | 337 | 1.672 | 32,28% | 381 | 427 | 207 | 1.015 | 19,60% | 450 | 8,69% | 5.179 | 6,33% | 4.071 | 78,61% |
| Lorquí | 184 | 74 | 16 | 274 | 50,09% | 55 | 58 | 19 | 132 | 24,13% | 35 | 42 | 30 | 107 | 19,56% | 34 | 6,22% | 547 | 0,67% | 440 | 80,44% |
| Mazarrón | 134 | 217 | 55 | 406 | 35,71% | 140 | 193 | 75 | 408 | 35,88% | 89 | 90 | 40 | 219 | 19,26% | 104 | 9,15% | 1.137 | 1,39% | 889 | 78,19% |
| Molina de Segura | 894 | 619 | 180 | 1.693 | 50,13% | 312 | 449 | 163 | 924 | 27,36% | 208 | 238 | 105 | 551 | 16,32% | 209 | 6,19% | 3.377 | 4,12% | 2.830 | 83,80% |



| MUNICIPIOS | GRADO III Nivel 2 | GRADO III Nivel 1 | Grado 3/0 nuevo (*) | TOTAL GRADO III | | GRADO II Nivel 2 | GRADO II Nivel 1 | Grado 2/0 nuevo (*) | TOTAL GRADO II | | GRADO I Nivel 2 | GRADO I Nivel 1 | Grado 1/0 nuevo (*) | TOTAL GRADO I | | SIN GRADO | | TOTAL RESOLUCIONES | | GRADO PROTEGIBLE | |
|---------------------------|-------------------|-------------------|---------------------|-----------------|---------------|------------------|------------------|---------------------|----------------|---------------|-----------------|-----------------|---------------------|---------------|---------------|--------------|--------------|--------------------|-------------|------------------|---------------|
| | Nº | Nº | Nº | Nº | % | Nº | Nº | % | Nº | % | Nº | Nº | Nº | Nº | % | Nº | % | Nº | % | Nº | % |
| Moratalla | 92 | 140 | 22 | 254 | 38,90% | 71 | 138 | 33 | 242 | 37,06% | 47 | 52 | 28 | 127 | 19,45% | 30 | 4,59% | 653 | 0,80% | 531 | 81,32% |
| Mula | 474 | 204 | 53 | 731 | 44,76% | 163 | 177 | 72 | 412 | 25,23% | 156 | 133 | 58 | 347 | 21,25% | 143 | 8,76% | 1.633 | 1,99% | 1.298 | 79,49% |
| Murcia | 6.542 | 4.101 | 1.230 | 11.873 | 48,68% | 2.588 | 3.087 | 1.169 | 6.844 | 28,06% | 1.643 | 1.753 | 770 | 4.166 | 17,08% | 1.506 | 6,17% | 24.389 | 29,79% | 20.284 | 83,17% |
| Ojós | 26 | 12 | 1 | 39 | 45,35% | 9 | 17 | 5 | 31 | 36,05% | 5 | 6 | 1 | 12 | 13,95% | 4 | 4,65% | 86 | 0,11% | 75 | 87,21% |
| Pliego | 73 | 67 | 19 | 159 | 39,65% | 38 | 58 | 20 | 116 | 28,93% | 48 | 35 | 13 | 96 | 23,94% | 30 | 7,48% | 401 | 0,49% | 321 | 80,05% |
| Puerto Lumbreras | 136 | 206 | 61 | 403 | 43,06% | 116 | 141 | 59 | 316 | 33,76% | 71 | 61 | 37 | 169 | 18,06% | 48 | 5,13% | 936 | 1,14% | 785 | 83,87% |
| Ricote | 42 | 30 | 5 | 77 | 43,26% | 17 | 34 | 12 | 63 | 35,39% | 10 | 15 | 7 | 32 | 17,98% | 6 | 3,37% | 178 | 0,22% | 152 | 85,39% |
| San Javier | 178 | 224 | 114 | 516 | 42,02% | 130 | 169 | 83 | 382 | 31,11% | 67 | 94 | 49 | 210 | 17,10% | 120 | 9,77% | 1.228 | 1,50% | 963 | 78,42% |
| San Pedro del Pinatar | 160 | 177 | 143 | 480 | 39,34% | 108 | 152 | 94 | 354 | 29,02% | 94 | 122 | 61 | 277 | 22,70% | 109 | 8,93% | 1.220 | 1,49% | 924 | 75,74% |
| Santomera | 182 | 128 | 37 | 347 | 45,66% | 82 | 114 | 46 | 242 | 31,84% | 55 | 47 | 37 | 139 | 18,29% | 32 | 4,21% | 760 | 0,93% | 639 | 84,08% |
| Torre Pacheco | 152 | 198 | 58 | 408 | 38,13% | 117 | 173 | 65 | 355 | 33,18% | 90 | 94 | 53 | 237 | 22,15% | 70 | 6,54% | 1.070 | 1,31% | 848 | 79,25% |
| Torres de Cotillas | 297 | 241 | 65 | 603 | 44,80% | 129 | 203 | 95 | 427 | 31,72% | 95 | 92 | 40 | 227 | 16,86% | 89 | 6,61% | 1.346 | 1,64% | 1.112 | 82,62% |
| Totana | 286 | 304 | 101 | 691 | 42,95% | 173 | 230 | 103 | 506 | 31,45% | 131 | 124 | 59 | 314 | 19,52% | 98 | 6,09% | 1.609 | 1,97% | 1.321 | 82,10% |
| Ulea | 26 | 7 | 4 | 37 | 41,11% | 10 | 8 | 8 | 26 | 28,89% | 9 | 8 | 6 | 23 | 25,56% | 4 | 4,44% | 90 | 0,11% | 72 | 80,00% |
| Unión La | 87 | 115 | 43 | 245 | 35,92% | 94 | 107 | 38 | 239 | 35,04% | 58 | 64 | 26 | 148 | 21,70% | 50 | 7,33% | 682 | 0,83% | 533 | 78,15% |
| Villanueva del Río Segura | 94 | 45 | 12 | 151 | 53,17% | 24 | 38 | 9 | 71 | 25,00% | 13 | 17 | 12 | 42 | 14,79% | 20 | 7,04% | 284 | 0,35% | 232 | 81,69% |
| Yecla | 310 | 276 | 110 | 696 | 43,39% | 170 | 215 | 118 | 503 | 31,36% | 109 | 102 | 84 | 295 | 18,39% | 110 | 6,86% | 1.604 | 1,96% | 1.299 | 80,99% |
| Región de Murcia | 17.656 | 14.521 | 4.600 | 36.777 | 44,92% | 8.737 | 11.409 | 4.628 | 24.774 | 30,26% | 5.796 | 6.132 | 3.126 | 15.054 | 18,39% | 5.264 | 6,43% | 81.869 | 100% | 67.103 | 81,96% |



1.3. Histórico de personas beneficiarias con prestación

Situación a 1 de Marzo de 2015

| PERSONAS BENEFICIARIAS CON DERECHO A PRESTACIÓN | | PERSONAS BENEFICIARIAS CON PRESTACIÓN | | OTRAS RESOLUCIONES | | TOTAL RESUELTAS | | EN TRÁMITE | |
|---|------|---------------------------------------|--------|--------------------|-------|-----------------|-----------|------------|--------|
| TOTAL | % | TOTAL | % | TOTAL | % | TOTAL | % (sob 1) | TOTAL | % |
| 67.103 | 100% | 50.498 | 75,25% | 5.839 | 8,70% | 56.337 | 83,96% | 10.766 | 16,04% |

Personas beneficiarias con prestación

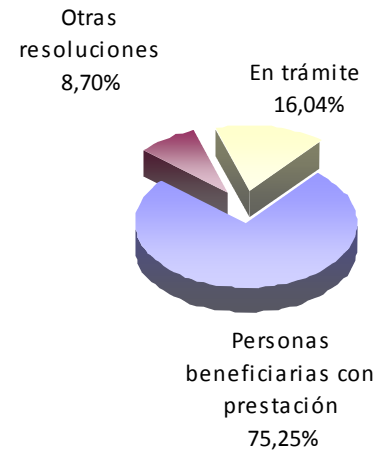

■ Personas beneficiarias con prestación ■ Otras resoluciones ■ En trámite



| MUNICIPIOS | PERSONAS BENEFICIARIAS CON DERECHO A PRESTACIÓN | | PERSONAS BENEFICIARIAS CON PRESTACIÓN | | OTRAS RESOLUCIONES | | TOTAL RESUELTAS | | EN TRÁMITE | |
|---------------------|---|--------|---------------------------------------|--------|--------------------|--------|-----------------|-----------|------------|--------|
| | TOTAL | % | TOTAL | % | TOTAL | % | TOTAL | % (sob 1) | TOTAL | % |
| Abanilla | 752 | 1,12% | 588 | 78,19% | 61 | 8,11% | 649 | 86,30% | 103 | 13,70% |
| Abarán | 1.022 | 1,52% | 870 | 85,13% | 61 | 5,97% | 931 | 91,10% | 91 | 8,90% |
| Águilas | 1.435 | 2,14% | 1.082 | 75,40% | 137 | 9,55% | 1219 | 84,95% | 216 | 15,05% |
| Albudeite | 147 | 0,22% | 109 | 74,15% | 8 | 5,44% | 117 | 79,59% | 30 | 20,41% |
| Alcantarilla | 1.865 | 2,78% | 1.396 | 74,85% | 161 | 8,63% | 1557 | 83,49% | 308 | 16,51% |
| Alcázares Los | 465 | 0,69% | 340 | 73,12% | 38 | 8,17% | 378 | 81,29% | 87 | 18,71% |
| Aledo | 64 | 0,10% | 45 | 70,31% | 6 | 9,38% | 51 | 79,69% | 13 | 20,31% |
| Alguazas | 426 | 0,63% | 314 | 73,71% | 38 | 8,92% | 352 | 82,63% | 74 | 17,37% |
| Alhama de Murcia | 887 | 1,32% | 684 | 77,11% | 81 | 9,13% | 765 | 86,25% | 122 | 13,75% |
| Archena | 1.340 | 2,00% | 1.035 | 77,24% | 74 | 5,52% | 1109 | 82,76% | 231 | 17,24% |
| Beniel | 466 | 0,69% | 356 | 76,39% | 52 | 11,16% | 408 | 87,55% | 58 | 12,45% |
| Blanca | 498 | 0,74% | 400 | 80,32% | 34 | 6,83% | 434 | 87,15% | 64 | 12,85% |
| Bullas | 957 | 1,43% | 770 | 80,46% | 66 | 6,90% | 836 | 87,36% | 121 | 12,64% |
| Calasparra | 646 | 0,96% | 472 | 73,07% | 56 | 8,67% | 528 | 81,73% | 118 | 18,27% |
| Campos del Río | 199 | 0,30% | 156 | 78,39% | 24 | 12,06% | 180 | 90,45% | 19 | 9,55% |
| Caravaca de la Cruz | 1.632 | 2,43% | 1.201 | 73,59% | 160 | 9,80% | 1361 | 83,39% | 271 | 16,61% |
| Cartagena | 7.825 | 11,66% | 5.474 | 69,96% | 908 | 11,60% | 6382 | 81,56% | 1443 | 18,44% |
| Cehegín | 984 | 1,47% | 735 | 74,70% | 95 | 9,65% | 830 | 84,35% | 154 | 15,65% |
| Ceutí | 733 | 1,09% | 612 | 83,49% | 40 | 5,46% | 652 | 88,95% | 81 | 11,05% |
| Cieza | 2.342 | 3,49% | 1.830 | 78,14% | 167 | 7,13% | 1997 | 85,27% | 345 | 14,73% |
| Fortuna | 579 | 0,86% | 467 | 80,66% | 35 | 6,04% | 502 | 86,70% | 77 | 13,30% |
| Fuente Álamo | 561 | 0,84% | 358 | 63,81% | 71 | 12,66% | 429 | 76,47% | 132 | 23,53% |
| Jumilla | 1.303 | 1,94% | 917 | 70,38% | 118 | 9,06% | 1035 | 79,43% | 268 | 20,57% |
| Librilla | 356 | 0,53% | 268 | 75,28% | 25 | 7,02% | 293 | 82,30% | 63 | 17,70% |
| Lorca | 4.071 | 6,07% | 2.822 | 69,32% | 429 | 10,54% | 3251 | 79,86% | 820 | 20,14% |
| Lorquí | 440 | 0,66% | 375 | 85,23% | 22 | 5,00% | 397 | 90,23% | 43 | 9,77% |
| Mazarrón | 889 | 1,32% | 596 | 67,04% | 83 | 9,34% | 679 | 76,38% | 210 | 23,62% |
| Molina de Segura | 2.830 | 4,22% | 2.204 | 77,88% | 210 | 7,42% | 2414 | 85,30% | 416 | 14,70% |



| MUNICIPIOS | PERSONAS BENEFICIARIAS CON DERECHO A PRESTACIÓN | | PERSONAS BENEFICIARIAS CON PRESTACIÓN | | OTRAS RESOLUCIONES | | TOTAL RESUELTAS | | EN TRÁMITE | |
|---------------------------|---|-------------|---------------------------------------|---------------|--------------------|--------------|-----------------|---------------|---------------|---------------|
| | TOTAL | % | TOTAL | % | TOTAL | % | TOTAL | % (sob 1) | TOTAL | % |
| Moratalla | 531 | 0,79% | 382 | 71,94% | 42 | 7,91% | 424 | 79,85% | 107 | 20,15% |
| Mula | 1.298 | 1,93% | 1.039 | 80,05% | 67 | 5,16% | 1106 | 85,21% | 192 | 14,79% |
| Murcia | 20.284 | 30,23% | 15.806 | 77,92% | 1.596 | 7,87% | 17402 | 85,79% | 2.882 | 14,21% |
| Ojós | 75 | 0,11% | 61 | 81,33% | 3 | 4,00% | 64 | 85,33% | 11 | 14,67% |
| Pliego | 321 | 0,48% | 238 | 74,14% | 25 | 7,79% | 263 | 81,93% | 58 | 18,07% |
| Puerto Lumbreras | 785 | 1,17% | 629 | 80,13% | 54 | 6,88% | 683 | 87,01% | 102 | 12,99% |
| Ricote | 152 | 0,23% | 120 | 78,95% | 13 | 8,55% | 133 | 87,50% | 19 | 12,50% |
| San Javier | 963 | 1,44% | 712 | 73,94% | 86 | 8,93% | 798 | 82,87% | 165 | 17,13% |
| San Pedro del Pinatar | 924 | 1,38% | 643 | 69,59% | 107 | 11,58% | 750 | 81,17% | 174 | 18,83% |
| Santomera | 639 | 0,95% | 474 | 74,18% | 56 | 8,76% | 530 | 82,94% | 109 | 17,06% |
| Torre Pacheco | 848 | 1,26% | 613 | 72,29% | 91 | 10,73% | 704 | 83,02% | 144 | 16,98% |
| Torres de Cotillas | 1.112 | 1,66% | 878 | 78,96% | 78 | 7,01% | 956 | 85,97% | 156 | 14,03% |
| Totana | 1.321 | 1,97% | 943 | 71,39% | 142 | 10,75% | 1085 | 82,13% | 236 | 17,87% |
| Ulea | 72 | 0,11% | 52 | 72,22% | 6 | 8,33% | 58 | 80,56% | 14 | 19,44% |
| Unión La | 533 | 0,79% | 328 | 61,54% | 54 | 10,13% | 382 | 71,67% | 151 | 28,33% |
| Villanueva del Río Segura | 232 | 0,35% | 186 | 80,17% | 16 | 6,90% | 202 | 87,07% | 30 | 12,93% |
| Yecla | 1.299 | 1,94% | 918 | 70,67% | 143 | 11,01% | 1061 | 81,68% | 238 | 18,32% |
| Región de Murcia | 67.103 | 100% | 50.498 | 75,25% | 5.839 | 8,70% | 56337 | 83,96% | 10.766 | 16,04% |



1.4. Histórico de prestaciones

Situación a 1 de Marzo de 2015

| Teleasistencia | | SAD | | | | Servicio de Promoción de la Autonomía Personal | | Centro de día | | | | Atención Residencial | | | | P.E. Cuidados Familiares | | Total Prestaciones | | Personas beneficiarias con prestaciones | | Ratio prest. por personas beneficiarias |
|----------------|-------|----------|------------|-------|------|--|------|---------------|------------|-------|------|----------------------|------------|-------|-------|--------------------------|-------|--------------------|------|---|------|---|
| N.º | % | Públicas | Vinculadas | Total | % | Nº | % | Públicas | Vinculadas | Total | % | Públicas | Vinculadas | Total | % | N.º | % | N.º | % | N.º | % | Nº |
| 11.032 | 15,8% | 99 | 1.327 | 1.426 | 2,0% | 4.127 | 5,9% | 4.808 | 149 | 4.957 | 7,1% | 6.424 | 2.462 | 8.886 | 12,7% | 39.502 | 56,5% | 69.930 | 100% | 50.498 | 100% | 1,38 |

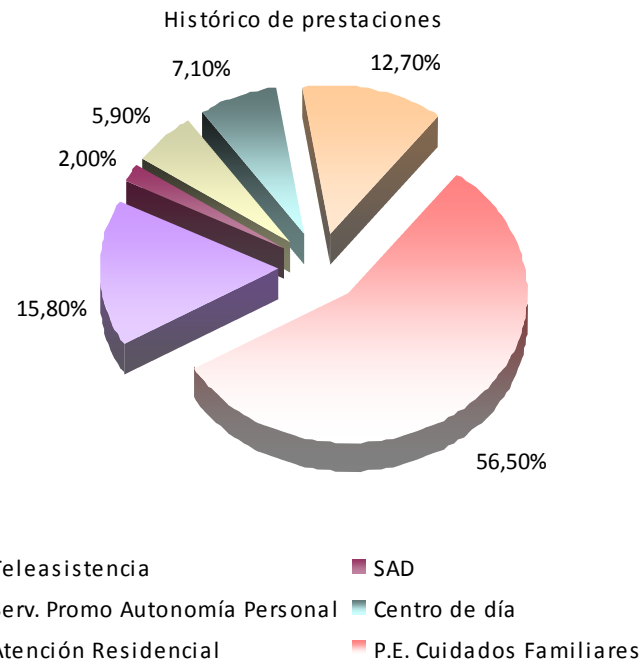



| MUNICIPIOS | Teleasistencia | | SAD | | | | Servicio de Promoción de la Autonomía Personal | | Centro de día | | | | Atención Residencial | | | | P.E. Cuidados Familiares | | Total Prestaciones | | Personas beneficiarias con prestaciones | | Ratio prest. por personas beneficiarias |
|---------------------|----------------|-------|----------|------------|-------|------|--|-------|---------------|------------|-------|-------|----------------------|------------|-------|-------|--------------------------|-------|--------------------|-------|---|-------|---|
| | Nº | % | Públicas | Vinculadas | Total | % | Nº | % | Públicas | Vinculadas | Total | % | Públicas | Vinculadas | Total | % | Nº | % | Nº | % | Nº | % | Nº |
| Abanilla | 101 | 13,5% | 0 | 19 | 19 | 2,5% | 11 | 1,5% | 14 | 1 | 15 | 2,0% | 138 | 43 | 181 | 24,2% | 420 | 56,2% | 747 | 1,1% | 588 | 1,2% | 1,27 |
| Abarán | 224 | 17,7% | 28 | 31 | 59 | 4,7% | 89 | 7,0% | 105 | 0 | 105 | 8,3% | 57 | 32 | 89 | 7,0% | 701 | 55,3% | 1.267 | 1,8% | 870 | 1,7% | 1,46 |
| Águilas | 173 | 11,8% | 0 | 35 | 35 | 2,4% | 108 | 7,4% | 99 | 1 | 100 | 6,8% | 151 | 140 | 291 | 19,8% | 759 | 51,8% | 1.466 | 2,1% | 1.082 | 2,1% | 1,35 |
| Albudeite | 24 | 17,1% | 0 | 6 | 6 | 4,3% | 3 | 2,1% | 3 | 0 | 3 | 2,1% | 3 | 0 | 3 | 2,1% | 101 | 72,1% | 140 | 0,2% | 109 | 0,2% | 1,28 |
| Alcantarilla | 382 | 18,4% | 30 | 7 | 37 | 1,8% | 173 | 8,4% | 189 | 16 | 205 | 9,9% | 168 | 43 | 211 | 10,2% | 1.063 | 51,3% | 2.071 | 3,0% | 1.396 | 2,8% | 1,48 |
| Alcázares Los | 14 | 3,4% | 0 | 0 | 0 | 0,0% | 14 | 3,4% | 15 | 4 | 19 | 4,6% | 55 | 133 | 188 | 45,1% | 182 | 43,6% | 417 | 0,6% | 340 | 0,7% | 1,23 |
| Aledo | 21 | 32,3% | 0 | 2 | 2 | 3,1% | 0 | 0,0% | 0 | 0 | 0 | 0,0% | 1 | 0 | 1 | 1,5% | 41 | 63,1% | 65 | 0,1% | 45 | 0,1% | 1,44 |
| Alguazas | 59 | 14,6% | 0 | 4 | 4 | 1,0% | 21 | 5,2% | 28 | 1 | 29 | 7,2% | 13 | 1 | 14 | 3,5% | 278 | 68,6% | 405 | 0,6% | 314 | 0,6% | 1,29 |
| Alhama de Murcia | 158 | 16,2% | 0 | 13 | 13 | 1,3% | 76 | 7,8% | 82 | 0 | 82 | 8,4% | 80 | 8 | 88 | 9,0% | 556 | 57,1% | 973 | 1,4% | 684 | 1,4% | 1,42 |
| Archena | 140 | 10,8% | 0 | 5 | 5 | 0,4% | 46 | 3,5% | 52 | 0 | 52 | 4,0% | 124 | 64 | 188 | 14,5% | 868 | 66,8% | 1.299 | 1,9% | 1.035 | 2,0% | 1,26 |
| Beniel | 91 | 17,8% | 0 | 6 | 6 | 1,2% | 41 | 8,0% | 40 | 0 | 40 | 7,8% | 24 | 0 | 24 | 4,7% | 309 | 60,5% | 511 | 0,7% | 356 | 0,7% | 1,44 |
| Blanca | 110 | 17,4% | 0 | 4 | 4 | 0,6% | 67 | 10,6% | 67 | 0 | 67 | 10,6% | 56 | 31 | 87 | 13,7% | 298 | 47,1% | 633 | 0,9% | 400 | 0,8% | 1,58 |
| Bullas | 325 | 26,7% | 0 | 104 | 104 | 8,6% | 60 | 4,9% | 63 | 0 | 63 | 5,2% | 19 | 2 | 21 | 1,7% | 643 | 52,9% | 1.216 | 1,7% | 770 | 1,5% | 1,58 |
| Calasparra | 67 | 11,6% | 0 | 3 | 3 | 0,5% | 14 | 2,4% | 17 | 0 | 17 | 2,9% | 75 | 12 | 87 | 15,1% | 389 | 67,4% | 577 | 0,8% | 472 | 0,9% | 1,22 |
| Campos del Río | 50 | 22,9% | 0 | 3 | 3 | 1,4% | 5 | 2,3% | 3 | 0 | 3 | 1,4% | 9 | 4 | 13 | 6,0% | 144 | 66,1% | 218 | 0,3% | 156 | 0,3% | 1,40 |
| Caravaca de la Cruz | 143 | 9,6% | 0 | 20 | 20 | 1,3% | 80 | 5,4% | 102 | 0 | 102 | 6,8% | 61 | 27 | 88 | 5,9% | 1.060 | 71,0% | 1.493 | 2,1% | 1.201 | 2,4% | 1,24 |
| Cartagena | 1.061 | 13,7% | 0 | 161 | 161 | 2,1% | 569 | 7,4% | 700 | 17 | 717 | 9,3% | 925 | 449 | 1.374 | 17,8% | 3.854 | 49,8% | 7.736 | 11,1% | 5.474 | 10,8% | 1,41 |
| Cehegín | 36 | 3,9% | 0 | 9 | 9 | 1,0% | 81 | 8,8% | 92 | 0 | 92 | 9,9% | 109 | 3 | 112 | 12,1% | 595 | 64,3% | 925 | 1,3% | 735 | 1,5% | 1,26 |
| Ceutí | 169 | 19,3% | 0 | 28 | 28 | 3,2% | 30 | 3,4% | 31 | 0 | 31 | 3,5% | 133 | 98 | 231 | 26,4% | 385 | 44,1% | 874 | 1,2% | 612 | 1,2% | 1,43 |
| Cieza | 177 | 7,8% | 0 | 36 | 36 | 1,6% | 112 | 4,9% | 145 | 1 | 146 | 6,4% | 205 | 124 | 329 | 14,5% | 1.472 | 64,8% | 2.272 | 3,2% | 1.830 | 3,6% | 1,24 |
| Fortuna | 45 | 8,2% | 0 | 13 | 13 | 2,4% | 20 | 3,6% | 28 | 0 | 28 | 5,1% | 7 | 1 | 8 | 1,5% | 434 | 79,2% | 548 | 0,8% | 467 | 0,9% | 1,17 |
| Fuente Álamo | 53 | 12,2% | 0 | 1 | 1 | 0,2% | 11 | 2,5% | 15 | 0 | 15 | 3,4% | 33 | 9 | 42 | 9,6% | 314 | 72,0% | 436 | 0,6% | 358 | 0,7% | 1,22 |
| Jumilla | 148 | 12,7% | 0 | 9 | 9 | 0,8% | 55 | 4,7% | 83 | 0 | 83 | 7,1% | 76 | 35 | 111 | 9,5% | 761 | 65,2% | 1.167 | 1,7% | 917 | 1,8% | 1,27 |
| Librilla | 127 | 31,1% | 0 | 0 | 0 | 0,0% | 10 | 2,4% | 9 | 0 | 9 | 2,2% | 7 | 2 | 9 | 2,2% | 254 | 62,1% | 409 | 0,6% | 268 | 0,5% | 1,53 |
| Lorca | 300 | 8,6% | 0 | 92 | 92 | 2,6% | 148 | 4,2% | 184 | 16 | 200 | 5,7% | 560 | 88 | 648 | 18,5% | 2.112 | 60,3% | 3.500 | 5,0% | 2.822 | 5,6% | 1,24 |
| Lorquí | 112 | 21,5% | 0 | 15 | 15 | 2,9% | 19 | 3,6% | 20 | 0 | 20 | 3,8% | 17 | 7 | 24 | 4,6% | 332 | 63,6% | 522 | 0,7% | 375 | 0,7% | 1,39 |
| Mazarrón | 136 | 16,3% | 0 | 6 | 6 | 0,7% | 53 | 6,4% | 64 | 0 | 64 | 7,7% | 32 | 30 | 62 | 7,5% | 511 | 61,4% | 832 | 1,2% | 596 | 1,2% | 1,40 |
| Molina de Segura | 540 | 17,4% | 0 | 53 | 53 | 1,7% | 153 | 4,9% | 192 | 2 | 194 | 6,3% | 251 | 162 | 413 | 13,3% | 1.742 | 56,3% | 3.095 | 4,4% | 2.204 | 4,4% | 1,40 |



| MUNICIPIOS | Teleasistencia | | SAD | | | | Servicio de Promoción de la Autonomía Personal | | Centro de día | | | | Atención Residencial | | | | P.E. Cuidados Familiares | | Total Prestaciones | | Personas beneficiarias con prestaciones | | Ratio prest. por personas beneficiarias |
|---------------------------|----------------|--------------|-----------|--------------|--------------|-------------|--|-------------|---------------|------------|--------------|-------------|----------------------|--------------|--------------|--------------|--------------------------|--------------|--------------------|-------------|---|-------------|---|
| | Nº | % | Públicas | Vinculadas | Total | % | Nº | % | Públicas | Vinculadas | Total | % | Públicas | Vinculadas | Total | % | Nº | % | Nº | % | Nº | % | Nº |
| Moratalla | 39 | 8,5% | 0 | 2 | 2 | 0,4% | 29 | 6,3% | 32 | 0 | 32 | 6,9% | 9 | 0 | 9 | 2,0% | 350 | 75,9% | 461 | 0,7% | 382 | 0,8% | 1,21 |
| Mula | 406 | 25,9% | 0 | 115 | 115 | 7,3% | 48 | 3,1% | 61 | 0 | 61 | 3,9% | 26 | 3 | 29 | 1,9% | 908 | 57,9% | 1.567 | 2,2% | 1.039 | 2,1% | 1,51 |
| Murcia | 4.372 | 19,2% | 0 | 337 | 337 | 1,5% | 1273 | 5,6% | 1.330 | 82 | 1.412 | 6,2% | 2.211 | 602 | 2.813 | 12,4% | 12.505 | 55,1% | 22.712 | 32,5% | 15.806 | 31,3% | 1,44 |
| Ojos | 24 | 27,6% | 0 | 2 | 2 | 2,3% | 0 | 0,0% | 0 | 0 | 0 | 0,0% | 2 | 1 | 3 | 3,4% | 58 | 66,7% | 87 | 0,1% | 61 | 0,1% | 1,43 |
| Pliego | 106 | 29,8% | 0 | 27 | 27 | 7,6% | 1 | 0,3% | 2 | 0 | 2 | 0,6% | 5 | 0 | 5 | 1,4% | 215 | 60,4% | 356 | 0,5% | 238 | 0,5% | 1,50 |
| Puerto Lumbreras | 155 | 16,8% | 41 | 46 | 87 | 9,4% | 62 | 6,7% | 89 | 0 | 89 | 9,6% | 41 | 3 | 44 | 4,8% | 488 | 52,8% | 925 | 1,3% | 629 | 1,2% | 1,47 |
| Ricote | 18 | 12,2% | 0 | 0 | 0 | 0,0% | 3 | 2,0% | 5 | 0 | 5 | 3,4% | 6 | 2 | 8 | 5,4% | 114 | 77,0% | 148 | 0,2% | 120 | 0,2% | 1,23 |
| San Javier | 112 | 11,0% | 0 | 6 | 6 | 0,6% | 84 | 8,3% | 129 | 5 | 134 | 13,2% | 135 | 160 | 295 | 29,1% | 384 | 37,8% | 1.015 | 1,5% | 712 | 1,4% | 1,43 |
| San Pedro del Pinatar | 81 | 9,2% | 0 | 15 | 15 | 1,7% | 77 | 8,7% | 89 | 1 | 90 | 10,2% | 237 | 44 | 281 | 31,8% | 339 | 38,4% | 883 | 1,3% | 643 | 1,3% | 1,37 |
| Santomera | 91 | 14,8% | 0 | 16 | 16 | 2,6% | 23 | 3,8% | 16 | 0 | 16 | 2,6% | 30 | 5 | 35 | 5,7% | 432 | 70,5% | 613 | 0,9% | 474 | 0,9% | 1,29 |
| Torre Pacheco | 103 | 12,2% | 0 | 17 | 17 | 2,0% | 91 | 10,8% | 125 | 1 | 126 | 14,9% | 28 | 2 | 30 | 3,5% | 479 | 56,6% | 846 | 1,2% | 613 | 1,2% | 1,38 |
| Torres De Cotillas | 271 | 21,2% | 0 | 13 | 13 | 1,0% | 63 | 4,9% | 94 | 1 | 95 | 7,4% | 69 | 4 | 73 | 5,7% | 763 | 59,7% | 1.278 | 1,8% | 878 | 1,7% | 1,46 |
| Totana | 41 | 3,5% | 0 | 10 | 10 | 0,9% | 108 | 9,2% | 146 | 0 | 146 | 12,4% | 108 | 47 | 155 | 13,2% | 713 | 60,8% | 1.173 | 1,7% | 943 | 1,9% | 1,24 |
| Ulea | 17 | 23,6% | 0 | 1 | 1 | 1,4% | 3 | 4,2% | 3 | 0 | 3 | 4,2% | 2 | 0 | 2 | 2,8% | 46 | 63,9% | 72 | 0,1% | 52 | 0,1% | 1,38 |
| Union La | 32 | 7,6% | 0 | 0 | 0 | 0,0% | 34 | 8,0% | 49 | 0 | 49 | 11,6% | 25 | 2 | 27 | 6,4% | 281 | 66,4% | 423 | 0,6% | 328 | 0,6% | 1,29 |
| Villanueva del Rio Segura | 30 | 11,7% | 0 | 2 | 2 | 0,8% | 6 | 2,3% | 6 | 0 | 6 | 2,3% | 74 | 29 | 103 | 40,2% | 109 | 42,6% | 256 | 0,4% | 186 | 0,4% | 1,38 |
| Yecla | 148 | 11,4% | 0 | 33 | 33 | 2,5% | 153 | 11,8% | 190 | 0 | 190 | 14,6% | 27 | 10 | 37 | 2,8% | 740 | 56,9% | 1.301 | 1,9% | 918 | 1,8% | 1,42 |
| Región de Murcia | 11.032 | 15,8% | 99 | 1.327 | 1.426 | 2,0% | 4.127 | 5,9% | 4.808 | 149 | 4.957 | 7,1% | 6.424 | 2.462 | 8.886 | 12,7% | 39.502 | 56,5% | 69.930 | 100% | 50.498 | 100% | 1,38 |



1.5. Histórico de grados y niveles por Género Situación a 1 de Marzo de 2015

| | HOMBRES | MUJERES | TOTAL |
|---------------------|---------------|---------------|---------------|
| Sin Grado | 2.179 | 3.086 | 5.265 |
| Grado I . Nivel 1 | 2.074 | 4.060 | 6.134 |
| Grado I . Nivel 2 | 1.940 | 3.865 | 5.805 |
| Grado I . Nivel 0 | 1.148 | 1.981 | 3.129 |
| Grado II . Nivel 1 | 4.257 | 7.189 | 11.446 |
| Grado II . Nivel 2 | 3.277 | 5.482 | 8.759 |
| Grado II . Nivel 0 | 2.062 | 2.577 | 4.639 |
| Grado III. Nivel 1 | 5.407 | 9.145 | 14.552 |
| Grado III . Nivel 2 | 6.138 | 11.536 | 17.674 |
| Grado III . Nivel 0 | 1.986 | 2.629 | 4.615 |
| Total | 30.468 | 51.550 | 82.018 |

Grados por género

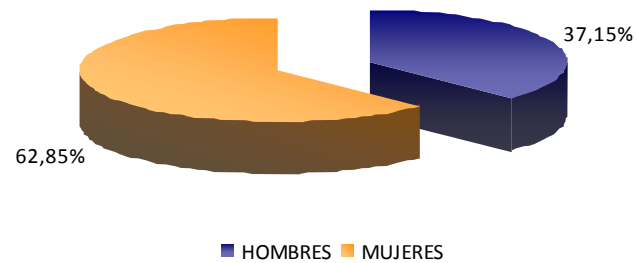



1.6. Histórico de grados y niveles por grupos de edad

Situación a 1 de Marzo de 2015

| | '<3 | '3 - 18 | '19 - 65 | '>65 | TOTAL |
|---------------------|------------|--------------|---------------|---------------|---------------|
| Sin Grado | 12 | 380 | 1.003 | 3.870 | 5.265 |
| Grado I . Nivel 1 | 0 | 54 | 768 | 5.312 | 6.134 |
| Grado I . Nivel 2 | 0 | 61 | 960 | 4.784 | 5.805 |
| Grado I . Nivel 0 | 6 | 187 | 681 | 2.255 | 3.129 |
| Grado II . Nivel 1 | 0 | 173 | 2.333 | 8.940 | 11.446 |
| Grado II . Nivel 2 | 0 | 183 | 1.691 | 6.885 | 8.759 |
| Grado II . Nivel 0 | 41 | 561 | 1.207 | 2.830 | 4.639 |
| Grado III. Nivel 1 | 0 | 333 | 1.811 | 12.408 | 14.552 |
| Grado III . Nivel 2 | 0 | 331 | 1.501 | 15.842 | 17.674 |
| Grado III . Nivel 0 | 53 | 858 | 469 | 3.235 | 4.615 |
| Total | 112 | 3.121 | 12.424 | 66.361 | 82.018 |

Por grupos de edad

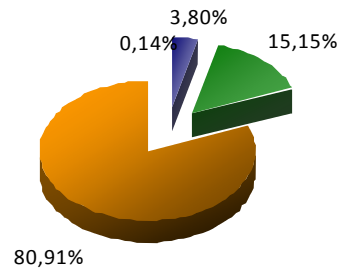

■ Menores de 3 años ■ De 3 a 18 años ■ De 19 a 65 años ■ Mayores de 65 años



2.1. Dictámenes activos: grados y niveles

Situación a 1 de Marzo de 2015

| GRADO III Nivel 2 | GRADO III Nivel 1 | Grado 3/0 nuevo (*) | TOTAL GRADO III | | GRADO II Nivel 2 | GRADO II Nivel 1 | Grado 2/0 nuevo (*) | TOTAL GRADO II | | GRADO I Nivel 2 | GRADO I Nivel 1 | Grado 1/0 nuevo (*) | TOTAL GRADO I | | SIN GRADO | | TOTAL RESOLUCIONES | | GRADO PROTEGIBLE | |
|-------------------|-------------------|---------------------|-----------------|--------|------------------|------------------|---------------------|----------------|--------|-----------------|-----------------|---------------------|---------------|--------|-----------|-------|--------------------|------|------------------|--------|
| | | | Nº | % | | | | Nº | % | | | | Nº | % | Nº | % | Nº | % | Nº | % |
| 6.324 | 6.660 | 3.664 | 16.648 | 32,96% | 5.410 | 8.004 | 4.218 | 17.632 | 34,91% | 4.309 | 4.659 | 2.868 | 11.836 | 23,44% | 4.388 | 8,69% | 50.504 | 100% | 35.582 | 70,45% |

Dictámenes: grados y niveles

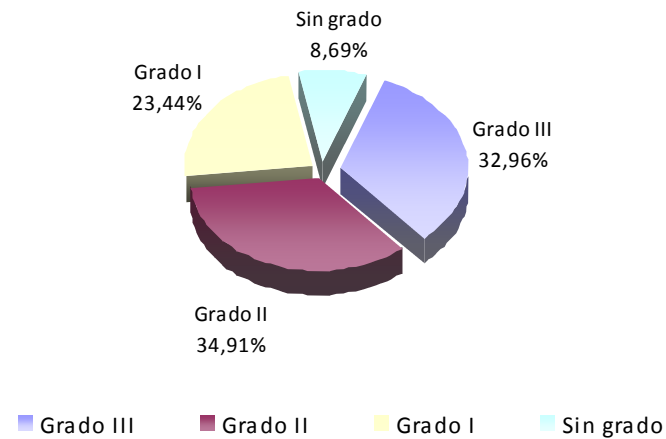

(*) Resoluciones de grado emitidas a partir de 16 de Julio de 2012, en aplicación de Real Decreto-ley 20/2012, de 13 de Julio de medidas para garantizar la estabilidad presupuestaria y de fomento de la competitividad (BOE de 14 de Julio de 2012)



| MUNICIPIOS | GRADO III | GRADO III | Grado | TOTAL GRADO III | | GRADO II | GRADO II | Grado | TOTAL GRADO II | | GRADO I | GRADO I | Grado | TOTAL GRADO I | | SIN GRADO | | TOTAL RESOLUCIONES | | GRADO PROTEGIBLE | |
|---------------------|-----------|-----------|---------------|-----------------|--------|----------|----------|---------------|----------------|--------|---------|---------|---------------|---------------|--------|-----------|--------|--------------------|--------|------------------|--------|
| | Nº | Nº | 3/0 nuevo (*) | N.º | % | Nº | Nº | 2/0 nuevo (*) | Nº | % | N.º | N.º | 1/0 nuevo (*) | N.º | % | N.º | % | N.º | % | N.º | % |
| Abanilla | 121 | 58 | 22 | 201 | 37,85% | 63 | 75 | 37 | 175 | 32,96% | 40 | 44 | 25 | 109 | 20,53% | 46 | 8,66% | 531 | 1,05% | 395 | 74,39% |
| Abarán | 94 | 92 | 46 | 232 | 31,39% | 89 | 113 | 71 | 273 | 36,94% | 51 | 72 | 44 | 167 | 22,60% | 67 | 9,07% | 739 | 1,46% | 513 | 69,42% |
| Águilas | 79 | 140 | 76 | 295 | 28,53% | 121 | 184 | 84 | 389 | 37,62% | 97 | 103 | 61 | 261 | 25,24% | 89 | 8,61% | 1.034 | 2,05% | 701 | 67,79% |
| Albudeite | 7 | 12 | 4 | 23 | 16,91% | 21 | 32 | 10 | 63 | 46,32% | 15 | 15 | 12 | 42 | 30,88% | 8 | 5,88% | 136 | 0,27% | 98 | 72,06% |
| Alcantarilla | 175 | 159 | 140 | 474 | 31,96% | 149 | 218 | 134 | 501 | 33,78% | 119 | 147 | 124 | 390 | 26,30% | 118 | 7,96% | 1.483 | 2,94% | 993 | 66,96% |
| Alcázares Los | 28 | 56 | 41 | 125 | 33,60% | 36 | 50 | 42 | 128 | 34,41% | 19 | 39 | 20 | 78 | 20,97% | 41 | 11,02% | 372 | 0,74% | 252 | 67,74% |
| Aledo | 3 | 2 | 1 | 6 | 13,64% | 5 | 11 | 6 | 22 | 50,00% | 4 | 5 | 4 | 13 | 29,55% | 3 | 6,82% | 44 | 0,09% | 31 | 70,45% |
| Alguazas | 33 | 44 | 34 | 111 | 34,91% | 31 | 49 | 25 | 105 | 33,02% | 34 | 26 | 18 | 78 | 24,53% | 24 | 7,55% | 318 | 0,63% | 230 | 72,33% |
| Alhama de Murcia | 56 | 84 | 49 | 189 | 26,81% | 62 | 102 | 65 | 229 | 32,48% | 72 | 81 | 53 | 206 | 29,22% | 81 | 11,49% | 705 | 1,40% | 441 | 62,55% |
| Archena | 153 | 123 | 60 | 336 | 33,50% | 117 | 166 | 87 | 370 | 36,89% | 78 | 78 | 73 | 229 | 22,83% | 68 | 6,78% | 1.003 | 1,99% | 751 | 74,88% |
| Beniel | 50 | 46 | 16 | 112 | 33,63% | 29 | 56 | 24 | 109 | 32,73% | 29 | 38 | 17 | 84 | 25,23% | 28 | 8,41% | 333 | 0,66% | 226 | 67,87% |
| Blanca | 61 | 41 | 23 | 125 | 32,72% | 37 | 55 | 37 | 129 | 33,77% | 31 | 45 | 22 | 98 | 25,65% | 30 | 7,85% | 382 | 0,76% | 257 | 67,28% |
| Bullas | 51 | 78 | 49 | 178 | 22,88% | 69 | 158 | 73 | 300 | 38,56% | 72 | 73 | 65 | 210 | 26,99% | 90 | 11,57% | 778 | 1,54% | 512 | 65,81% |
| Calasparra | 34 | 72 | 24 | 130 | 30,16% | 49 | 81 | 36 | 166 | 38,52% | 49 | 28 | 33 | 110 | 25,52% | 25 | 5,80% | 431 | 0,85% | 328 | 76,10% |
| Campos del Río | 28 | 24 | 8 | 60 | 37,50% | 21 | 14 | 16 | 51 | 31,88% | 17 | 13 | 7 | 37 | 23,13% | 12 | 7,50% | 160 | 0,32% | 109 | 68,13% |
| Caravaca de la Cruz | 68 | 143 | 68 | 279 | 25,11% | 120 | 280 | 101 | 501 | 45,09% | 108 | 74 | 84 | 266 | 23,94% | 65 | 5,85% | 1.111 | 2,20% | 807 | 72,64% |
| Cartagena | 388 | 854 | 580 | 1.822 | 30,47% | 614 | 965 | 586 | 2.165 | 36,21% | 517 | 604 | 353 | 1.474 | 24,65% | 518 | 8,66% | 5.979 | 11,84% | 4.071 | 68,09% |
| Cehegín | 58 | 100 | 48 | 206 | 31,45% | 88 | 140 | 55 | 283 | 43,21% | 58 | 41 | 35 | 134 | 20,46% | 32 | 4,89% | 655 | 1,30% | 501 | 76,49% |
| Ceutí | 61 | 64 | 50 | 175 | 35,21% | 45 | 84 | 46 | 175 | 35,21% | 45 | 40 | 21 | 106 | 21,33% | 41 | 8,25% | 497 | 0,98% | 371 | 74,65% |
| Cieza | 292 | 243 | 109 | 644 | 40,20% | 164 | 239 | 120 | 523 | 32,65% | 120 | 127 | 84 | 331 | 20,66% | 104 | 6,49% | 1.602 | 3,17% | 1.214 | 75,78% |
| Fortuna | 91 | 68 | 20 | 179 | 42,72% | 40 | 74 | 15 | 129 | 30,79% | 36 | 28 | 19 | 83 | 19,81% | 28 | 6,68% | 419 | 0,83% | 323 | 77,09% |
| Fuente Álamo | 24 | 69 | 25 | 118 | 26,64% | 36 | 78 | 36 | 150 | 33,86% | 44 | 53 | 30 | 127 | 28,67% | 48 | 10,84% | 443 | 0,88% | 289 | 65,24% |
| Jumilla | 105 | 136 | 62 | 303 | 30,48% | 94 | 176 | 91 | 361 | 36,32% | 92 | 104 | 67 | 263 | 26,46% | 67 | 6,74% | 994 | 1,97% | 721 | 72,54% |
| Librilla | 89 | 15 | 14 | 118 | 41,99% | 36 | 27 | 20 | 83 | 29,54% | 15 | 28 | 14 | 57 | 20,28% | 23 | 8,19% | 281 | 0,56% | 206 | 73,31% |
| Lorca | 237 | 444 | 229 | 910 | 29,02% | 349 | 489 | 314 | 1.152 | 36,73% | 253 | 272 | 193 | 718 | 22,90% | 356 | 11,35% | 3.136 | 6,21% | 2.144 | 68,37% |
| Lorquí | 86 | 42 | 13 | 141 | 39,28% | 34 | 47 | 17 | 98 | 27,30% | 29 | 33 | 29 | 91 | 25,35% | 29 | 8,08% | 359 | 0,71% | 240 | 66,85% |
| Mazarrón | 44 | 113 | 48 | 205 | 26,97% | 90 | 141 | 70 | 301 | 39,61% | 60 | 66 | 37 | 163 | 21,45% | 91 | 11,97% | 760 | 1,50% | 529 | 69,61% |
| Molina de Segura | 354 | 324 | 142 | 820 | 37,98% | 213 | 332 | 143 | 688 | 31,87% | 180 | 196 | 98 | 474 | 21,95% | 177 | 8,20% | 2.159 | 4,27% | 1.556 | 72,07% |



| MUNICIPIOS | GRADO III Nivel 2 | GRADO III Nivel 1 | Grado 3/0 nuevo (*) | TOTAL GRADO III | | GRADO II Nivel 2 | GRADO II Nivel 1 | Grado 2/0 nuevo (*) | TOTAL GRADO II | | GRADO I Nivel 2 | GRADO I Nivel 1 | Grado 1/0 nuevo (*) | TOTAL GRADO I | | SIN GRADO | | TOTAL RESOLUCIONES | | GRADO PROTEGIBLE | |
|---------------------------|----------------------|----------------------|------------------------------|-----------------|---------------|---------------------|---------------------|------------------------------|----------------|---------------|--------------------|--------------------|---------------------------|---------------|---------------|--------------|--------------|-----------------------|-------------|------------------|---------------|
| | Nº | Nº | Nº | N.º | % | Nº | Nº | Nº | Nº | % | N.º | N.º | Nº | N.º | % | N.º | % | N.º | % | N.º | % |
| Moratalla | 20 | 55 | 18 | 93 | 23,54% | 44 | 97 | 31 | 172 | 43,54% | 40 | 45 | 24 | 109 | 27,59% | 21 | 5,32% | 395 | 0,78% | 283 | 71,65% |
| Mula | 238 | 96 | 44 | 378 | 34,65% | 98 | 133 | 68 | 299 | 27,41% | 125 | 110 | 55 | 290 | 26,58% | 124 | 11,37% | 1.091 | 2,16% | 764 | 70,03% |
| Murcia | 2.559 | 1.964 | 983 | 5.506 | 36,48% | 1.717 | 2.191 | 1.069 | 4.977 | 32,97% | 1.253 | 1.367 | 715 | 3.335 | 22,09% | 1.276 | 8,45% | 15.094 | 29,89% | 10.817 | 71,66% |
| Ojós | 10 | 9 | 1 | 20 | 35,71% | 5 | 13 | 5 | 23 | 41,07% | 4 | 6 | 1 | 11 | 19,64% | 2 | 3,57% | 56 | 0,11% | 42 | 75,00% |
| Pliego | 21 | 27 | 15 | 63 | 25,71% | 20 | 45 | 17 | 82 | 33,47% | 36 | 31 | 12 | 79 | 32,24% | 21 | 8,57% | 245 | 0,49% | 172 | 70,20% |
| Puerto Lumbreras | 39 | 79 | 50 | 168 | 31,00% | 65 | 89 | 50 | 204 | 37,64% | 53 | 40 | 34 | 127 | 23,43% | 43 | 7,93% | 542 | 1,07% | 392 | 72,32% |
| Ricote | 17 | 10 | 3 | 30 | 28,30% | 11 | 25 | 9 | 45 | 42,45% | 7 | 12 | 7 | 26 | 24,53% | 5 | 4,72% | 106 | 0,21% | 78 | 73,58% |
| San Javier | 48 | 108 | 89 | 245 | 31,53% | 76 | 120 | 76 | 272 | 35,01% | 44 | 75 | 44 | 163 | 20,98% | 97 | 12,48% | 777 | 1,54% | 522 | 67,18% |
| San Pedro del Pinatar | 44 | 78 | 112 | 234 | 28,50% | 72 | 108 | 87 | 267 | 32,52% | 69 | 100 | 55 | 224 | 27,28% | 96 | 11,69% | 821 | 1,63% | 526 | 64,07% |
| Santomera | 74 | 62 | 29 | 165 | 35,18% | 48 | 80 | 45 | 173 | 36,89% | 42 | 28 | 35 | 105 | 22,39% | 26 | 5,54% | 469 | 0,93% | 357 | 76,12% |
| Torre Pacheco | 39 | 100 | 47 | 186 | 27,97% | 65 | 120 | 59 | 244 | 36,69% | 66 | 65 | 46 | 177 | 26,62% | 58 | 8,72% | 665 | 1,32% | 449 | 67,52% |
| Torres de Cotillas | 106 | 118 | 58 | 282 | 32,19% | 83 | 156 | 89 | 328 | 37,44% | 72 | 76 | 36 | 184 | 21,00% | 82 | 9,36% | 876 | 1,73% | 626 | 71,46% |
| Totana | 82 | 112 | 81 | 275 | 29,92% | 100 | 155 | 94 | 349 | 37,98% | 86 | 80 | 52 | 218 | 23,72% | 77 | 8,38% | 919 | 1,82% | 635 | 69,10% |
| Ulea | 9 | 2 | 3 | 14 | 25,45% | 5 | 6 | 8 | 19 | 34,55% | 8 | 7 | 5 | 20 | 36,36% | 2 | 3,64% | 55 | 0,11% | 39 | 70,91% |
| Unión La | 26 | 55 | 36 | 117 | 25,49% | 62 | 78 | 37 | 177 | 38,56% | 41 | 56 | 22 | 119 | 25,93% | 46 | 10,02% | 459 | 0,91% | 312 | 67,97% |
| Villanueva del Río Segura | 27 | 19 | 8 | 54 | 35,06% | 15 | 24 | 9 | 48 | 31,17% | 10 | 15 | 11 | 36 | 23,38% | 16 | 10,39% | 154 | 0,30% | 106 | 68,83% |
| Yecla | 95 | 120 | 86 | 301 | 32,16% | 102 | 128 | 104 | 334 | 35,68% | 69 | 73 | 72 | 214 | 22,86% | 87 | 9,29% | 936 | 1,85% | 653 | 69,76% |
| Región de Murcia | 6.324 | 6.660 | 3.664 | 16.648 | 32,96% | 5.410 | 8.004 | 4.218 | 17.632 | 34,91% | 4.309 | 4.659 | 2.868 | 11.836 | 23,44% | 4.388 | 8,69% | 50.504 | 100% | 35.582 | 70,45% |



2.2. Prestaciones activas

Situación a 1 de Marzo de 2015

| Teleasistencia | | SAD | | | | Servicio de Promoción de la Autonomía Personal | | Centro de día | | | | Atención Residencial | | | | P.E. Cuidados Familiares | | Total Prestaciones | | Personas beneficiarias con prestaciones | | Ratio prest. por personas beneficiarias |
|----------------|-------|----------|------------|-------|------|--|------|---------------|------------|-------|------|----------------------|------------|-------|-------|--------------------------|-------|--------------------|------|---|------|---|
| N.º | % | Públicas | Vinculadas | Total | % | Nº | % | Públicas | Vinculadas | Total | % | Públicas | Vinculadas | Total | % | N.º | % | N.º | % | N.º | % | Nº |
| 4.427 | 13,0% | 67 | 744 | 811 | 2,4% | 3.008 | 8,9% | 3.203 | 31 | 3.234 | 9,5% | 3.470 | 445 | 3.915 | 11,5% | 18.585 | 54,7% | 33.980 | 100% | 26.689 | 100% | 1,27 |

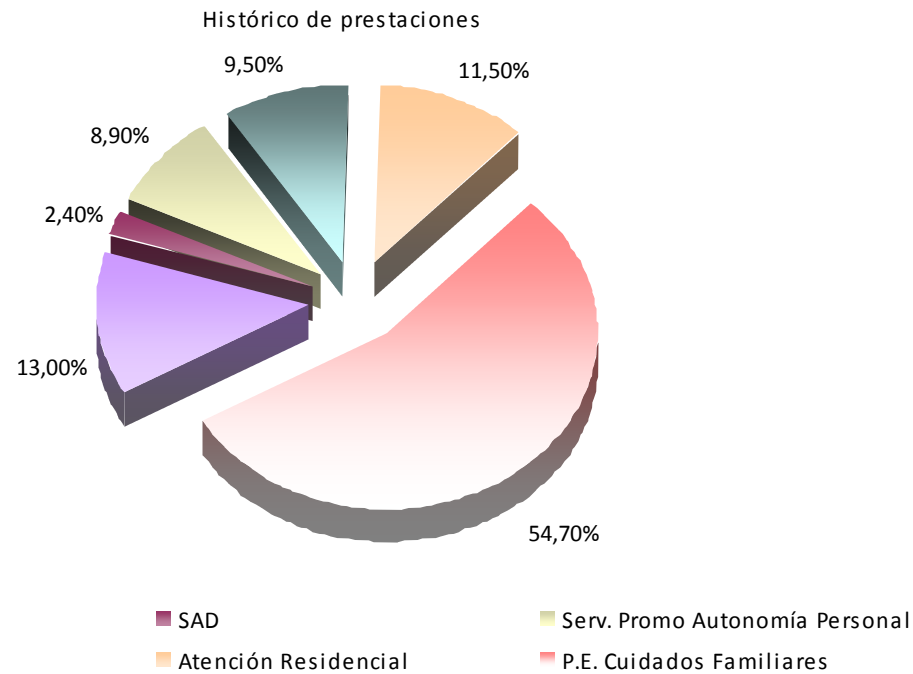

| MUNICIPIOS | Teleasistencia | | SAD | | | | Servicio de Promoción de la Autonomía Personal | | Centro de día | | | | Atención Residencial | | | | P.E. Cuidados Familiares | | Total Prestaciones | | Personas beneficiarias con prestaciones | | Ratio prest. por personas beneficiarias |
|---------------------|----------------|-------|----------|------------|-------|------|--|-------|---------------|------------|-------|-------|----------------------|------------|-------|-------|--------------------------|-------|--------------------|-------|---|-------|---|
| | N.º | % | Públicas | Vinculadas | Total | % | Nº | % | Públicas | Vinculadas | Total | % | Públicas | Vinculadas | Total | % | N.º | % | N.º | % | N.º | % | Nº |
| Abanilla | 35 | 9,8% | 0 | 12 | 12 | 3,4% | 10 | 2,8% | 10 | 0 | 10 | 2,8% | 75 | 2 | 77 | 21,6% | 213 | 59,7% | 357 | 1,1% | 316 | 1,2% | 1,13 |
| Abarán | 109 | 17,9% | 16 | 1 | 17 | 2,8% | 71 | 11,7% | 78 | 0 | 78 | 12,8% | 30 | 3 | 33 | 5,4% | 301 | 49,4% | 609 | 1,8% | 431 | 1,6% | 1,41 |
| Águilas | 64 | 9,5% | 0 | 21 | 21 | 3,1% | 74 | 11,0% | 59 | 0 | 59 | 8,8% | 70 | 36 | 106 | 15,8% | 347 | 51,7% | 671 | 2,0% | 542 | 2,0% | 1,24 |
| Albudeite | 6 | 7,4% | 0 | 2 | 2 | 2,5% | 3 | 3,7% | 3 | 0 | 3 | 3,7% | 3 | 0 | 3 | 3,7% | 64 | 79,0% | 81 | 0,2% | 70 | 0,3% | 1,16 |
| Alcantarilla | 161 | 16,1% | 17 | 0 | 17 | 1,7% | 117 | 11,7% | 121 | 1 | 122 | 12,2% | 77 | 4 | 81 | 8,1% | 504 | 50,3% | 1.002 | 2,9% | 737 | 2,8% | 1,36 |
| Alcázares Los | 4 | 2,0% | 0 | 0 | 0 | 0,0% | 10 | 5,0% | 12 | 2 | 14 | 7,0% | 29 | 49 | 78 | 39,0% | 94 | 47,0% | 200 | 0,6% | 184 | 0,7% | 1,09 |
| Aledo | 9 | 32,1% | 0 | 1 | 1 | 3,6% | 0 | 0,0% | 0 | 0 | 0 | 0,0% | 1 | 0 | 1 | 3,6% | 17 | 60,7% | 28 | 0,1% | 21 | 0,1% | 1,33 |
| Alguazas | 24 | 11,4% | 0 | 3 | 3 | 1,4% | 14 | 6,7% | 18 | 1 | 19 | 9,0% | 8 | 0 | 8 | 3,8% | 142 | 67,6% | 210 | 0,6% | 165 | 0,6% | 1,27 |
| Alhama de Murcia | 60 | 13,5% | 0 | 8 | 8 | 1,8% | 55 | 12,4% | 56 | 0 | 56 | 12,6% | 43 | 0 | 43 | 9,7% | 223 | 50,1% | 445 | 1,3% | 337 | 1,3% | 1,32 |
| Archena | 55 | 8,7% | 0 | 1 | 1 | 0,2% | 32 | 5,1% | 33 | 0 | 33 | 5,2% | 69 | 2 | 71 | 11,2% | 440 | 69,6% | 632 | 1,9% | 550 | 2,1% | 1,15 |
| Beniel | 38 | 16,2% | 0 | 3 | 3 | 1,3% | 25 | 10,7% | 24 | 0 | 24 | 10,3% | 12 | 0 | 12 | 5,1% | 132 | 56,4% | 234 | 0,7% | 175 | 0,7% | 1,34 |
| Blanca | 50 | 17,8% | 0 | 3 | 3 | 1,1% | 32 | 11,4% | 32 | 0 | 32 | 11,4% | 32 | 1 | 33 | 11,7% | 131 | 46,6% | 281 | 0,8% | 204 | 0,8% | 1,38 |
| Bullas | 133 | 23,0% | 0 | 51 | 51 | 8,8% | 40 | 6,9% | 41 | 0 | 41 | 7,1% | 6 | 0 | 6 | 1,0% | 308 | 53,2% | 579 | 1,7% | 411 | 1,5% | 1,41 |
| Calasparra | 30 | 11,1% | 0 | 2 | 2 | 0,7% | 12 | 4,4% | 15 | 0 | 15 | 5,6% | 29 | 0 | 29 | 10,7% | 182 | 67,4% | 270 | 0,8% | 231 | 0,9% | 1,17 |
| Campos del Río | 16 | 14,3% | 0 | 0 | 0 | 0,0% | 4 | 3,6% | 2 | 0 | 2 | 1,8% | 6 | 2 | 8 | 7,1% | 82 | 73,2% | 112 | 0,3% | 90 | 0,3% | 1,24 |
| Caravaca de la Cruz | 52 | 7,4% | 0 | 13 | 13 | 1,8% | 53 | 7,5% | 62 | 0 | 62 | 8,8% | 32 | 14 | 46 | 6,5% | 478 | 67,9% | 704 | 2,1% | 597 | 2,2% | 1,18 |
| Cartagena | 425 | 11,3% | 0 | 106 | 106 | 2,8% | 425 | 11,3% | 483 | 6 | 489 | 13,0% | 498 | 95 | 593 | 15,8% | 1.714 | 45,7% | 3.752 | 11,0% | 2.912 | 10,9% | 1,29 |
| Cehegín | 16 | 3,6% | 0 | 5 | 5 | 1,1% | 53 | 11,9% | 57 | 0 | 57 | 12,8% | 52 | 0 | 52 | 11,7% | 263 | 59,0% | 446 | 1,3% | 381 | 1,4% | 1,17 |
| Ceutí | 65 | 17,5% | 0 | 20 | 20 | 5,4% | 20 | 5,4% | 17 | 0 | 17 | 4,6% | 67 | 4 | 71 | 19,1% | 178 | 48,0% | 371 | 1,1% | 298 | 1,1% | 1,24 |
| Cieza | 78 | 7,1% | 0 | 20 | 20 | 1,8% | 93 | 8,5% | 104 | 0 | 104 | 9,5% | 109 | 13 | 122 | 11,1% | 683 | 62,1% | 1.100 | 3,2% | 931 | 3,5% | 1,18 |
| Fortuna | 15 | 5,1% | 0 | 7 | 7 | 2,4% | 14 | 4,8% | 16 | 0 | 16 | 5,5% | 3 | 0 | 3 | 1,0% | 237 | 81,2% | 292 | 0,9% | 262 | 1,0% | 1,11 |
| Fuente Álamo | 25 | 11,6% | 0 | 0 | 0 | 0,0% | 10 | 4,7% | 12 | 0 | 12 | 5,6% | 20 | 0 | 20 | 9,3% | 148 | 68,8% | 215 | 0,6% | 174 | 0,7% | 1,24 |
| Jumilla | 55 | 9,1% | 0 | 7 | 7 | 1,2% | 40 | 6,6% | 52 | 0 | 52 | 8,6% | 55 | 10 | 65 | 10,7% | 386 | 63,8% | 605 | 1,8% | 500 | 1,9% | 1,21 |
| Librilla | 56 | 25,0% | 0 | 0 | 0 | 0,0% | 7 | 3,1% | 8 | 0 | 8 | 3,6% | 3 | 0 | 3 | 1,3% | 150 | 67,0% | 224 | 0,7% | 152 | 0,6% | 1,47 |
| Lorca | 121 | 7,1% | 0 | 67 | 67 | 3,9% | 119 | 7,0% | 134 | 13 | 147 | 8,7% | 332 | 3 | 335 | 19,7% | 908 | 53,5% | 1.697 | 5,0% | 1.453 | 5,4% | 1,17 |
| Lorquí | 54 | 20,1% | 0 | 4 | 4 | 1,5% | 14 | 5,2% | 15 | 0 | 15 | 5,6% | 6 | 0 | 6 | 2,2% | 175 | 65,3% | 268 | 0,8% | 201 | 0,8% | 1,33 |
| Mazarrón | 54 | 12,3% | 0 | 4 | 4 | 0,9% | 36 | 8,2% | 39 | 0 | 39 | 8,9% | 22 | 15 | 37 | 8,4% | 270 | 61,4% | 440 | 1,3% | 348 | 1,3% | 1,26 |
| Molina de Segura | 205 | 13,6% | 0 | 34 | 34 | 2,3% | 103 | 6,8% | 119 | 0 | 119 | 7,9% | 154 | 35 | 189 | 12,5% | 860 | 57,0% | 1.510 | 4,4% | 1.202 | 4,5% | 1,26 |



| MUNICIPIOS | Teleasistencia | | SAD | | | | Servicio de Promoción de la Autonomía Personal | | Centro de día | | | | Atención Residencial | | | | P.E. Cuidados Familiares | | Total Prestaciones | | Personas beneficiarias con prestaciones | | Ratio prest. por personas beneficiarias |
|---------------------------|----------------|--------------|-----------|------------|------------|-------------|--|-------------|---------------|------------|--------------|-------------|----------------------|------------|--------------|--------------|--------------------------|--------------|--------------------|-------------|---|-------------|---|
| | N.º | % | Públicas | Vinculadas | Total | % | Nº | % | Públicas | Vinculadas | Total | % | Públicas | Vinculadas | Total | % | N.º | % | N.º | % | N.º | % | Nº |
| Moratalla | 19 | 8,1% | 0 | 1 | 1 | 0,4% | 22 | 9,3% | 24 | 0 | 24 | 10,2% | 4 | 0 | 4 | 1,7% | 166 | 70,3% | 236 | 0,7% | 191 | 0,7% | 1,24 |
| Mula | 174 | 21,1% | 0 | 49 | 49 | 5,9% | 41 | 5,0% | 43 | 0 | 43 | 5,2% | 19 | 1 | 20 | 2,4% | 499 | 60,4% | 826 | 2,4% | 606 | 2,3% | 1,36 |
| Murcia | 1.758 | 15,9% | 0 | 206 | 206 | 1,9% | 954 | 8,6% | 904 | 6 | 910 | 8,2% | 1.186 | 81 | 1.267 | 11,5% | 5.941 | 53,8% | 11.036 | 32,5% | 8.458 | 31,7% | 1,30 |
| Ojos | 9 | 21,4% | 0 | 0 | 0 | 0,0% | 0 | 0,0% | 0 | 0 | 0 | 0,0% | 0 | 0 | 0 | 0,0% | 33 | 78,6% | 42 | 0,1% | 33 | 0,1% | 1,27 |
| Pliego | 51 | 29,3% | 0 | 13 | 13 | 7,5% | 1 | 0,6% | 2 | 0 | 2 | 1,1% | 3 | 0 | 3 | 1,7% | 104 | 59,8% | 174 | 0,5% | 124 | 0,5% | 1,40 |
| Puerto Lumbreras | 56 | 13,5% | 34 | 8 | 42 | 10,1% | 42 | 10,1% | 51 | 0 | 51 | 12,3% | 23 | 0 | 23 | 5,5% | 201 | 48,4% | 415 | 1,2% | 309 | 1,2% | 1,34 |
| Ricote | 8 | 10,8% | 0 | 0 | 0 | 0,0% | 2 | 2,7% | 3 | 0 | 3 | 4,1% | 3 | 0 | 3 | 4,1% | 58 | 78,4% | 74 | 0,2% | 63 | 0,2% | 1,17 |
| San Javier | 37 | 7,6% | 0 | 6 | 6 | 1,2% | 56 | 11,5% | 75 | 2 | 77 | 15,8% | 85 | 56 | 141 | 28,9% | 171 | 35,0% | 488 | 1,4% | 392 | 1,5% | 1,24 |
| San Pedro Del Pinatar | 37 | 8,0% | 0 | 10 | 10 | 2,2% | 53 | 11,5% | 62 | 0 | 62 | 13,5% | 126 | 10 | 136 | 29,6% | 162 | 35,2% | 460 | 1,4% | 370 | 1,4% | 1,24 |
| Santomera | 36 | 11,2% | 0 | 11 | 11 | 3,4% | 16 | 5,0% | 12 | 0 | 12 | 3,7% | 18 | 0 | 18 | 5,6% | 228 | 71,0% | 321 | 0,9% | 266 | 1,0% | 1,21 |
| Torre Pacheco | 31 | 7,1% | 0 | 9 | 9 | 2,1% | 75 | 17,2% | 96 | 0 | 96 | 22,1% | 13 | 1 | 14 | 3,2% | 210 | 48,3% | 435 | 1,3% | 330 | 1,2% | 1,32 |
| Torres De Cotillas | 106 | 16,7% | 0 | 10 | 10 | 1,6% | 42 | 6,6% | 53 | 0 | 53 | 8,3% | 38 | 1 | 39 | 6,1% | 385 | 60,6% | 635 | 1,9% | 485 | 1,8% | 1,31 |
| Totana | 12 | 2,2% | 0 | 6 | 6 | 1,1% | 84 | 15,3% | 94 | 0 | 94 | 17,1% | 47 | 2 | 49 | 8,9% | 304 | 55,4% | 549 | 1,6% | 447 | 1,7% | 1,23 |
| Ulea | 4 | 12,1% | 0 | 1 | 1 | 3,0% | 3 | 9,1% | 2 | 0 | 2 | 6,1% | 2 | 0 | 2 | 6,1% | 21 | 63,6% | 33 | 0,1% | 26 | 0,1% | 1,27 |
| Union La | 11 | 4,9% | 0 | 0 | 0 | 0,0% | 28 | 12,4% | 41 | 0 | 41 | 18,2% | 12 | 1 | 13 | 5,8% | 132 | 58,7% | 225 | 0,7% | 181 | 0,7% | 1,24 |
| Villanueva Del Rio Segura | 11 | 10,9% | 0 | 1 | 1 | 1,0% | 6 | 5,9% | 6 | 0 | 6 | 5,9% | 26 | 0 | 26 | 25,7% | 51 | 50,5% | 101 | 0,3% | 82 | 0,3% | 1,23 |
| Yecla | 52 | 8,7% | 0 | 18 | 18 | 3,0% | 97 | 16,3% | 113 | 0 | 113 | 19,0% | 22 | 4 | 26 | 4,4% | 289 | 48,6% | 595 | 1,8% | 451 | 1,7% | 1,32 |
| Región de Murcia | 4.427 | 13,0% | 67 | 744 | 811 | 2,4% | 3.008 | 8,9% | 3.203 | 31 | 3.234 | 9,5% | 3.470 | 445 | 3.915 | 11,5% | 18.585 | 54,7% | 33.980 | 100% | 26.689 | 100% | 1,27 |



2.3. Grados y niveles por género activos

Situación a 1 de Marzo de 2015

| | HOMBRES | MUJERES |
|---------------------|---------------|---------------|
| Sin Grado | 1.647 | 2.741 |
| Grado I . Nivel 1 | 1.365 | 3.295 |
| Grado I . Nivel 2 | 1.306 | 3.012 |
| Grado I . Nivel 0 | 1.005 | 1.866 |
| Grado II . Nivel 1 | 2.865 | 5.172 |
| Grado II . Nivel 2 | 1.951 | 3.476 |
| Grado II . Nivel 0 | 1.867 | 2.361 |
| Grado III. Nivel 1 | 2.423 | 4.264 |
| Grado III . Nivel 2 | 2.131 | 4.208 |
| Grado III . Nivel 0 | 1.589 | 2.089 |
| Total | 18.149 | 32.484 |

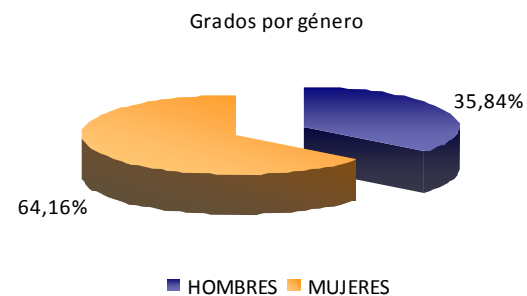



2.4. Grados y niveles por grupos de edad activos

Situación a 1 de Marzo de 2015

| Edad | '<3 | '3 - 18 | '19 - 65 | '>65 | TOTAL |
|---------------------|------------|-------------|---------------|---------------|---------------|
| Sin Grado | 12 | 378 | 919 | 3.079 | 4.388 |
| Grado I . Nivel 1 | 0 | 54 | 677 | 3.929 | 4.660 |
| Grado I . Nivel 2 | 0 | 61 | 867 | 3.390 | 4.318 |
| Grado I . Nivel 0 | 6 | 187 | 645 | 2.033 | 2.871 |
| Grado II . Nivel 1 | 0 | 170 | 2.190 | 5.677 | 8.037 |
| Grado II . Nivel 2 | 0 | 182 | 1.532 | 3.713 | 5.427 |
| Grado II . Nivel 0 | 41 | 560 | 1.171 | 2.456 | 4.228 |
| Grado III . Nivel 1 | 0 | 328 | 1.585 | 4.774 | 6.687 |
| Grado III . Nivel 2 | 0 | 290 | 1.183 | 4.866 | 6.339 |
| Grado III . Nivel 0 | 50 | 848 | 427 | 2.353 | 3.678 |
| Total | 109 | 3058 | 11.196 | 36.270 | 50.633 |

Por grupos de edad

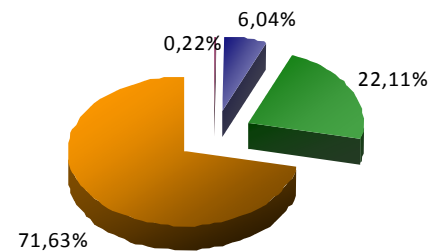

■ Menores de 3 años ■ De 3 a 18 años ■ De 19 a 65 años ■ Mayores de 65 años